

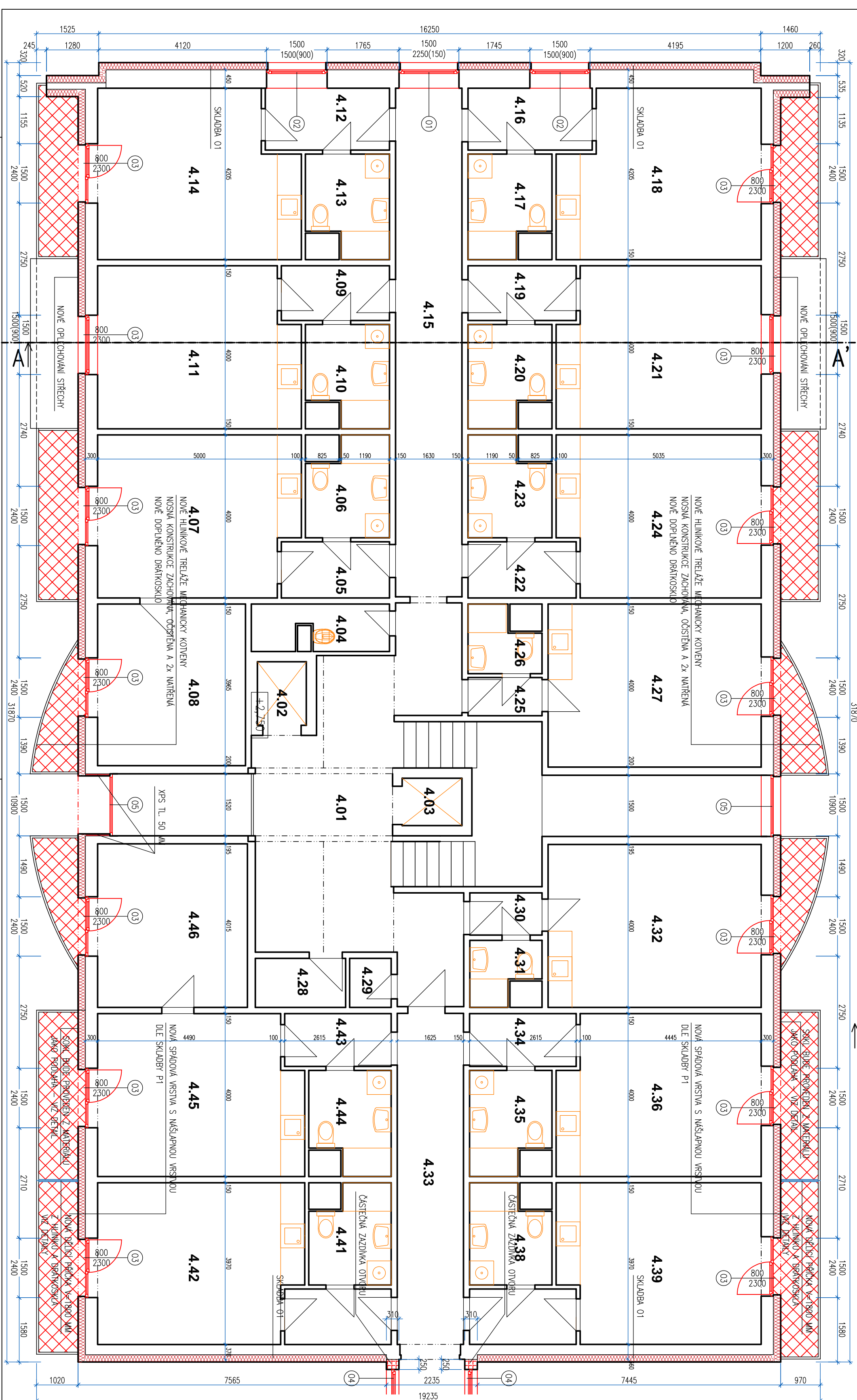



[illegible]



POZNÁMKY

- [illegible]

LEGENDA MATERIÁLŮ

- | | |
|---|--|
|  | - STALOWY KONSTRUKT |
|  | - WÓZ KONSTRUKT |
|  | - WYKŁADKI WKA. TL. 180 MM |
|  | - POLICZONA 975 TL. 180 MM |
|  | - CYSTERNY ZAKŁADANE - 250 MM Z 1800 STRON MIKRO |
|  | - WKA TEKST. DŁUGOŚĆ TL. 30 MM (DŁUGOŚĆ DO BIERNI) - SŁOJENIA 11 |

Case no. / Patient no.		Patient's history		Case no. / Patient no.	
Case no.	Patient no.	Case no.	Patient no.	Case no.	Patient no.
1	1	2	2	3	3
4	4	5	5	6	6
7	7	8	8	9	9
10	10	11	11	12	12
13	13	14	14	15	15
16	16	17	17	18	18
19	19	20	20	21	21
22	22	23	23	24	24
25	25	26	26	27	27
28	28	29	29	30	30
31	31	32	32	33	33
34	34	35	35	36	36
37	37	38	38	39	39
40	40	41	41	42	42
43	43	44	44	45	45
46	46	47	47	48	48
49	49	50	50	51	51
52	52	53	53	54	54
55	55	56	56	57	57
58	58	59	59	60	60
61	61	62	62	63	63
64	64	65	65	66	66
67	67	68	68	69	69
70	70	71	71	72	72
73	73	74	74	75	75
76	76	77	77	78	78
79	79	80	80	81	81
82	82	83	83	84	84
85	85	86	86	87	87
88	88	89	89	90	90
91	91	92	92	93	93
94	94	95	95	96	96
97	97	98	98	99	99
100	100	101	101	102	102
103	103	104	104	105	105
106	106	107	107	108	108
109	109	110	110	111	111
112	112	113	113	114	114
115	115	116	116	117	117
118	118	119	119	120	120
121	121	122	122	123	123
124	124	125	125	126	126
127	127	128	128	129	129
130	130	131	131	132	132
133	133	134	134	135	135
136	136	137	137	138	138
139	139	140	140	141	141
142	142	143	143	144	144
145	145	146	146	147	147
148	148	149	149	150	150
151	151	152	152	153	153
154	154	155	155	156	156
157	157	158	158	159	159
160	160	161	161	162	162
163	163	164	164	165	165
166	166	167	167	168	168
169	169	170	170	171	171
172	172	173	173	174	174
175	175	176	176	177	177
178	178	179	179	180	180
181	181	182	182	183	183
184	184	185	185	186	186
187	187	188	188	189	189
190	190	191	191	192	192
193	193	194	194	195	195
196	196	197	197	198	198
199	199	200	200	201	201
202	202	203	203	204	204
205	205	206	206	207	207
208	208	209	209	210	210
211	211	212	212	213	213
214	214	215	215	216	216
217	217	218	218	219	219
220	220	221	221	222	222
223	223	224	224	225	225
226	226	227	227	228	228
229	229	230	230	231	231
232	232	233	233	234	234
235	235	236	236	237	237
238	238	239	239	240	240
241	241	242	242	243	243
244	244	245	245	246	246
247	247	248	248	249	249
250	250	251	251	252	252
253	253	254	254	255	255
256	256	257	257	258	258
259	259	260	260	261	261
262	262	263	263	264	264
265	265	266	266	267	267
268	268	269	269	270	270
271	271	272	272	273	273
274	274	275	275	276	276
277	277	278	278	279	279
280	280	281	281	282	282
283	283	284	284	285	285
286	286	287	287	288	288
289	289	290	290	291	291
292	292	293	293	294	294
295	295	296	296	297	297
298	298	299	299	300	300

STANJE		OBSAHNUTÉ MÍSTNOSTI	
ZÁPLETENÍ BRTOVÉHO DOMU TURNOVA, ZÁKRYTA Č. 2632			
PRŮBĚHY 4.MP - NOVÝ STAV 0.1.1. AGREGOVANÉ A SVÁZENÉ TĚŽKÉ ŽELEZO 0.1.2.		ZDPO MÍSTNOSTI PK HOŠEŠK	VÝKONOVÉ JIN. HOŠEŠK
ANALÝZA	MĚŘENÍ TĚŽKÝCH ANIONTŮ NIKOTINÁ 335 S1.01 TURNOVA	MĚŘENÍ 24.04.2023 07.28.24	DOKLAD 07.28.24
INTERPRETACE		MĚŘENÍ 18.05.2023 20.03.48	DOKLAD 20.03.48
0.1.1. AGREGOVANÉ A SVÁZENÉ TĚŽKÉ ŽELEZO		MĚŘENÍ 17.05.2023	DOKLAD 17.05.2023
PRŮBĚHY 4.MP - NOVÝ STAV		B.2.4	



POZNÁMKY

- # STAVBA: ZATEPLENÍ BYTOVÉHO DOMU TURNOV,

ZIZKOVA Ć.P. 2032

FK HOŠEK

Jan Hósek
Mikulšovice 795
407 79
+420 732 437 160
hosek@pk-hosek.cz

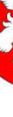
MESTO:	C.Č. 2023, UL. ZÁHRADA, TURNOV	ZOB. PRÍRODOPISNÉ		AUTORIZACE:
P.O.C.:	864/71, 864/2 + 869/6, K.O. TURNOV	JAN HOŠEK	JAN HOŠEK	
INVESTOR:	MĚSTO TURNOV ANTONÍNKA DOBŘÁKA 335 511 01 TURNOV			
				
	BK44	DATUM:	01/2024	
	STRANA PO:	ZAKAZA ČÍSLO:		
	DPS	20233348		

ŘEZ A-A' - NOVÝ STAV

Číslo

ČÍSLO VÝKRESU:
C.2.1
